朝鮮日報
朝刊
本紙朝夕刊十二面
編輯兼發行人 方應謨 印刷人 金...
發行所 朝鮮日報社 京城府太平通一丁目六一

一元的外交確立코 大陸政策再檢討

陸海外三省協議會外에藏省과緊密關係持續

佐藤新外相의新抱負

【東京電話同盟】佐藤外相은 八日貴族院本會議에서 大河內子의質問에答하야 外交의根本方針을闡明하고 繼續 連日堀內次官外事務當局과의사이에 具體案決定에關하야 協議를하여오던바 十日의貴族院豫算總會에서의 答辯에서明白히한바와가티 外交政策의決定에잇서서 官民을 不問하고關係方面과 協議한後 一元的方針을確立할必要를 認定하고잇스므로 同外相은于先 그第一步로 議會閉會를 기다려 關係各大臣의 會議折衝을 提議할 意向인데 그範圍는 前內閣同樣陸海外三相間에만 끄치고 常設的機關으로 할는지 或은必要에應하야 隨時各大臣의 參加를求하야 協議할는지는 佐藤外相으로야 決定的意見은 갓지안엇스나 林內閣의 對中政策이 民間折衝에依한 經濟的進展을 主眼으로하고財政當局으로서 緊密한關係에잇는 結城藏相就任前日本商工會議所會頭로부터 特히日中經濟外交에對하야 獨自의計畫을 갓고잇는 關係도잇스므로 結城藏相을 加하야大體旣設의 陸海軍大藏三省의 事務當局會議와 同樣陸海軍大藏三省會議를 中心으로 大陸政策을 中心으로 再檢討를開始할것으로보인다

社說 聯盟의資源問題討議

一

目下國際聯盟主催下의 資源特別委員會는 資源分配와 通商自由問題를 議題로하야 各國代表가 自國의 立場을 闡明하고잇다 戰爭不可避를 豫想하고 軍備에 邁進하고잇는 列强이 平和로운 雰圍氣속에서 이러한利害相反된 問題를 討議하는結果가 何等期待할것이 못된다 할지라도 될수잇는데까지 外交的方法에 依하야 經濟國家主義미테 政治的表現인 軍備第一主義에 對하야再檢討를 加하려는 政治家들의意圖가 猛烈한 軍備의 反面에一部分 업는것도 아니라는 一面을 보이는 것으로서 意味잇는일이라 할것이다 伊太利의 에디오피아遠征에 獨逸의 國是인 舊植民地返還要求를 中心으로하야 原料資源의 源泉인 植民地가 不足한 貧窮한 國家의 現狀打破機運에 對한 富裕한 國家英佛等의 態度가 『노』로서 一貫하여나온 過去로볼때에 甚히 矛盾에서 端初된 創案이라할것이나 이러한 矛盾에서 헤매는것이 오늘의世界의숨김업는 姿態이라할것이다

二

資源問題라는것은 近代産業國家形成의 基礎條件이되는 豐富한 石油、石炭、鐵、棉花等의資源의 獲得을 意味하는것이다 그런데 現在列强의現實을 보면 이러한資源이 고르게本國의 生産力을 充足할만한國家는 別로업다 그러기때문에 本國에업는資源을 獲得키爲하야는 必然的으로 업는것을 補充하기에足한 植民地가 必要케된다 同時에이 植民地는 産業國家의商品市場으로서도 資源그것에지지안는 重要性을띄게된다 또한、人口가過剩되는 國家에잇서서는 人口를處置하는點에잇서서도 植民地는絕對的으로 必要케되는것이다 이러한 모든點에한다할을 가지고잇는 第一流國家가日本、伊太利、獨逸인것은 周知하는바이다

三

그런데 日獨伊에앞서 일즉부터 植民地獲得工作에成功한 英米佛蘭等 國家가 叙上의 資源缺乏國家에 對하야 그困難한 處地를理解하고 自國의 廣大한植民地를 어느程度까지 開放하야相互利用케하려는 雅量이업슬뿐만안니다 도리혀 經濟國民主義를 强化하야 關稅障壁强化로써自由貿易의 通路를閉塞하야 陝隘貧窮한 國家의 産業上 發展의길을 더욱 狹隘케하고잇는것이最近의 世界經濟의 趨勢이다。이結果 國民的發展力이 强하고近代的産業의 規模가 큰 日獨伊三國을 自然强烈한 國民主義的色彩를 濃厚케하야 政治的으로植民地를 만히 所有한 英佛米蘭等의 國家와 協調하여나가기에不適當한 條件을 만히맨드러내게된것이다。이러한點에서 볼때에 資源再分配問題를 國際問題로서 上程식힌힘이 그어데잇슴을 不拘하고 이것이、國際協調에對한 重要한 轉向點이된다는것은 肯定할수가잇다

拓務省廢止는 問題되지안는다

移植民會議열意思업다

【東京電話同盟】十日의衆議院特別會計繰入法案委員會席上 政友會의中村嘉壽氏가 拓務省의廢止及 移植民會議開催의 意思가잇는가그與否를 質하엿슴에對하야 結城兼攝拓相은 左와如한答辯을하야 이를否定하엿다

拓務省의廢止는 只今생각지안코잇다 行政機構의改革은庶政一新政策遂行에伴하야 생각할것임으로여러가지 問題가 이러날것이라고 思하는데 只今拓務行政에對하야는 首相이 答辯한것과가티 그必要를痛感하고잇스므로 拓務省廢止는 問題가되지안는다

移植民會議는 열지안는다라도 어떠한 方法에 依하야던지各地에 奮鬪하고잇는 日本이무엇을생각하고잇고 무엇을希望하고잇는가를 들어야할것이라 고思한다 그方法은 반듯이會議方法에 依하지안터라도 조타고思한다

議會召集期變更？

十一月中旬으로閣議서決定

【東京電話同盟】十日의衆議院議院法改正委員會에서는 山桝儀重氏(民政)와政府와의間에 左와如히質疑應答이거듭되엿다

山桝儀重氏 本法案은 議會召集期를 十一月中旬으로變更하라고하는 議院制度調査會의 決議로부터 出發하엿다 따러서政府에 十一月中旬에 召集할決意가잇는가 업는냐가先決問題이다 政府에 果然十一月中旬에召集할決議가잇는가

川越法制局長官 調査會의 決議는 可及的尊重하고저하나 아직 十一月中旬에召集案은 決定되지못하엿다

山桝氏 먼저그點을 閣議에서決定하고 委員會에서 政府로부터그旨를 明白히하여주기바란다

이에 對하야川越長官은 近近閣議에서 十一月中旬召集案을決定한다고 約하엿다

十日午後零時半 院內閣議를열고 山桝氏質疑에對하야 對策을協議한 結果

一、十一月中旬議會召集은 重大한支障이업는限 이를 實現시킬것

一、議院制度調査會는 今議會終了後도 繼續하야 議院制度改革에對하야 審議를 續行하는態度를 決定하엿다 따라서그旨를 林首相으로부터 十一月에열리는 同委員會에서言明하게되엿다

會期延長不得己

【東京電話同盟】今議會도마침내後半期에들어가 明年度豫算案은이미 貴族院에送付되엿다 會期는 十日부터 起算하야도 남어지十六日 議院法에規定된 貴族院豫算의 審査期間은 不足할뿐아니라 貴衆兩院에잇서서의 政府提出案의審議狀態를보매

一、貴族院에提出되엿것 十八件中 衆議院에 送付되엿것十四件

一、衆議院에 提出되엿것 五十七件 右中貴族院에送付되엿것이 一件이다

現在衆議院에 山積하야잇는 各種法案은 七十二件의 多數에達하야 假令此를衆議院이 審議하야 貴族院에送付하더라도 殘餘의期間中에는 審議를終了할豫想이 서지못하므로 政府도이미 會期를延長할도不得己하다고하고 各法案審議에萬全의努力을 傾注하고잇는데 會期延長은第一段으로三、四日間 延長하고 다시重要法案의 推移如何에依하야는 第二段策으로 二日程度의延長을行할것이라고 推測된다

總督府有資格者 廿餘名採用豫定

十二年度에 採用할 總督府有資格者試驗은 四月一、二兩日東京서 行하는데 應募者六十餘名이오 그中十五名乃至二十名을採用할터이다

思想方面에잇서 蔣氏는完全統一

楊虎城氏聲明을發表

【上海十日發同盟】西安事件의主謀者 楊虎城氏는 九日午後 西安城內에서 中央擁護、中央復歸의聲明을發表하엿는데 그最後에서

더욱이 馬賀不堪할바는 思想方面에서 蔣介石氏는 全然統一한것이다

라고하야 南京과共産軍과의妥協이完全이成立된것을裏書한 聲明內容은 다음과갓다

西安事件이 平和的으로解決된後 余는二次나 三原에서 蔣委員長의內意를바다 部隊를編成하고 兵士에對하야 蔣委員長의 偉大한人格을 說明하고 赤誠을다하야 이를擁護할것을 訓令하엿다 三中全會後의 對內外方針及 中央甘肅陝西에對한善後策을 어느것이나 地方과 綜合的인關係가 잇스며中央地方協同一致 協同團結 國家建設하야 協力하여야할것이다 東北軍은 安徽河南兩省에移駐하고 陝西省北部의 問題(共産軍問題)는 解決하야이제야 西北軍事의 新編成이되고 陝西省政府의改組도 完成한것은 어느것이나 中央이地方의輿論을 重視하야 國防의基礎를 만들려는 誠意의 表現이다 우리들은 이點을 잘認識하고 一致中央을 擁護하지안흐면 안된다 우리들은 中央의 決定한바로서 實行할것이다 더욱이 馬賀에不堪할것은 思想方面의것으로 中央의 領導아래 意思가完全히統一된것이다 今後政治經濟各方面은 어느것이나 長足의進步를볼것이다

尾崎行雄氏又復

政府에質問書를提出

【東京電話同盟】第二控室의 尾崎行雄氏는 十日政府에對하야財政經濟軍備及 外交에關한 質問趣意書를 提出하엿다 右는去二月十七日의 衆議院本會議에서의同氏의 國務大臣演說에對한 質問을補足한것으로要項은如左하다

一、政府는 今議會에提出한 增稅案通過後도 不遠한將來에再次增稅案을提出할豫定인가또將來도多額의公債를募集할려는가

二、政府는 現在及 不遠한將來의 國際關係를考察、日本과干戈를交할 念慮잇는 相對國은 ...

三、政府는 競爭的方法에依하야 陸軍은 露中에對하야 海軍은 英米에對하야 均勢又는優勢를 保障할수잇다 생각하는가

四、略

五、剛健한 國家에잇서서는 그 時代에適應한 確乎不動의 方針을確立할必要가잇서야할것이어니와 現在의日本에는 一定의方針이업다 政府는茫漠히 捕捉할수업는 形容詞를羅列하는代身具體的方針을確立할意思는업는가

六、政府는日獨協定으로써 日本國體擁護에 有利하다고잇는가 또將來에益益 이協定을 强化하려는가

七、八、九、十略

十一、皇室의尊宗과 人民의幸福을維持하는 百年의計畫을爲하야는 今日에 百方苦心하야 武門政治의實現을要望할 必要가잇다고믿는 現內閣의 抱負如何

杉原氏入國拒絕 査證拒否問題

蘇聯에反省要求方針

【東京電話同盟】日本杉原大使館通譯官入國拒否에對하야 重光大使는九日 蘇聯側에交涉을거듭하고잇섯는데 最近重光大使는 스톰모니야코프外交次長과會見한際 如斯한不可解한일은 日蘇國交上 새로운暗影을 齎來하는것이다 고 蘇聯側의 注意를 喚起한바 스톰모니야코프次長도 이에答辯이 도업시 困惑한 빗을表示하고 駐日蘇聯邦關係方面도 그理由說明에苦慮하고잇는狀態이고 또日本大使館에서도 入國査證拒否의理由를 蘇聯當局으로 듯지못하엿다 그런데 九日酒井參事官이 카즈로프스키ー極東部長을 訪問한때 杉原通譯官의 前夫人이 白系露人이라는데잇다고 漏洩하고잇는데 外務省에서는 査證發行拒否의理由는 一國의主權에 屬하는問題임으로 大體理由를 듯고저하나 今回는奇怪하게도何等意見까지 漏洩하지안코잇다 如斯한 事態에對하야 日本은 그不當을 指摘하야 反省을 求함은 當然하다 그리고 如斯한蘇聯의 不法에對하야 後退함은惡例를남기는것임으로 日本은蘇聯의 反省을要求할 方針이라한다

對中經濟外交眞意는 實際實行이必要

英國의香港銀行과가튼銀行을設置하라

勝田主計氏質問要旨

貴院豫算總會

【東京電話同盟】貴族院豫算總會는 十日午前十時十二分開會 岩倉道俱男(公正)議事進行에 關하야 發言하엿다

이미 會議도 남어지 겨우二十一日間의 豫算審議期間밧게 남지안헛다 我等은 可及的速히 審議를 進行하고저 思하나 一方 國民의 利害關係가 가기퍼잇는바 我等으로서는愼重히하여야할것임으로 萬若充分히 審議를다하야 審議期間이 萬一不足할境遇에는 政府는何等考慮할생각은 업는가

林首相은 陸軍記念日에出席하엿기때문에 林首相代身에 兒玉遞相答辯이잇는데 會期中에審議하기바라고잇다 事態不得已한 境遇에는 充分히 考慮할터이다

勝田主計氏(研究) 余는 現內閣의 立場에 同情하고잇는 一人이나 注意로 若干 뭇고십다 第一은 現內閣의 政綱에 關하야 質問한다 政綱은 今日과가튼時局에 當面하야 如斯한 政綱을 揭載하는것이必要하다면 余로서는 異議는업스나 此等政綱은 從來의 內閣도모도 意中에는 잇는것으로 別로 表面上에 揭載치아니하엿슬뿐이라고 생각한다 다음 國體明徵이다 全國民이 國體를 明徵한다는것은 充分히 體得하고 잇스므로 이를 政綱에 揭載하는것은 어떨가한다 外國方面에서는 侵略國이라고 非難을 하고잇스나 內心은 日本國體를 羨望하고잇는것이다 日本은 國體그自體를 世界에 誇示하여도 조타 勿論國體를明徵하지아니하면아니되는 國民一部에 이러나고잇는 事實인지 모르나 그言動은即時 世界注目의 的이되고잇다 따러서 首相의 입으로 國體明徵을 唱導하는 것은 外國人에對하야 國體에 무슨暗點이라도 이러난것가튼 感을興함은 기피謹愼하여야한다고생각한다

外交에關하여도 同樣의意味로 建案할點이잇다 이것은林首相은 多元外交를 一元外交로한다고 하엿섯는데 그뒤에 이를 國民外交라고 改稱하엿다 그런데 衆議院에서 行한 答辯에서는 如前히 多元外交、一元外交의 文字가 뵈인다 元來日本外交는 一元이오 多元이여서는 아니된다 如斯한것을입밧게내는것은 日本外交에 不審을 抱懷할 念慮가잇다 一國의 首相은 말을 내일때는 愼重하여야한다 적어도 이것을 政綱으로 揭載함은 意外이다 何故로 多元外交 國體明徵을 政綱으로 揭載하엿는가 그理由如何

現內閣은 經濟外交를 主로한다 나고 述하고 外交方針에 對하야다고하나 二十年前까지는 經濟外交를 主로하여잇던것이다 그後經濟外交란말을 다만外交라고하여왓다고 記憶된다 今日이것을 再次經濟外交라한것은 조흔것이다 그러나 言論만으로는 效果는업다 그要點은 特히 對中外交에잇다고思한다 英國의 對中政策은 모도 經濟外交이다 이것을멋千年來行하여오것이다 그런데日本側에서는 正金銀行이잇스나 이것은 主로 爲替銀行이며香港上海銀行과 가튼 投資는하지안는다 經濟外交를 한다면 英國의 香港上海銀行과가튼것을 만들必要가잇다 이에 對한 政府의 所見如何 對中外交는 廣田氏가 岡田內閣以來局에當하야 所謂三大原則을樹立하엿다 그런데 이外交方針에對하야는 여러가지異議가잇섯는데 我等은 이에크게期待하고잇는바 派生的으로여러가지 問題가이러나 廣田外交는 失敗의憂이들리게되엿다 이것은 그精神이 惡한것이아니오 運用이조치못한것이라 佐藤新外相은 新外交方針으로서 前外相의 方針을全部고치지안코 短點만改善하여간다고 說明하엿는데 前內閣의外交方針中善點을摘出하여간다는 意味는如何한 點인가 또 惡點은 如何한點인가

佐藤外相 經濟外交에 對하야英國의 香港上海銀行과가튼 機關이日本에도 必要하다는意見은 極히重要한 質疑이오 또大藏省에 關한事項임으로 大藏當局도 充分히協議하여가고저한다 다음前內閣의 政策中어느것에 繼續性을 賦與할가함에對하야는 再昨日貴族院에서 말하엿는데 이는大體政策이大綱에 不過하다 具體的如何한 政策을 踏襲할가는 아즉充分한 意見을가지지못하엿다 또外務省의 意見만으로行할수업는 問題이니 關係各省과도 交涉하야 더욱充分히 各大臣과도協議할터이다

結城藏相 對中經濟提携에는 根本的으로 金融機關을 必要로하나 只今까지의 金融機關으로서는 各各 그職分이잇고自然그活動도 不充分함으로 今後모든 方面에 活動할수잇도록 金融機關設置에對하야 關係當局과 充分히 協議할터이다

勝田氏 外相은 大體事情을 述함에 不過하다하는데 이는그럴듯하다 新外相이 前般大河內子의 答辯에는 新聞에는 處女演說이라고 稱讚하고잇스나 議者가보면 不滿한點이 안이잇다 現在世上에는 여러가지不安이 만흔데 그不安中에 가장 緊切한것은 日本 憲政에 對한 不安이다 다음 庶政一新의 內容如何인데 財政의前途와 中層階級의 生活不安、國際負債에對한 將來의 不安이다 第一問題에對하야는 林內閣은 憲法에恪循하야 간다는것을 聲明하고잇스므로 이點은 省略하나 第二의 庶政一新에對하야는 前日一條公問에對한、首相의答辯과가튼 庶政一新이라는것은 이것은 當然한것이오 特히揭載할程度의것은아니다 어느內閣이나 共通하다 現內閣이말하는것이라면 庶政一新과는 魔鬼가나올지 무엇이나올지 알수업다 이點只今조금質問코자한다 다음豫算案에不安이잇다 現內閣의豫算은 膨大하다고 民間에서는 말하고잇는데 前內閣이만들어노흔것은 三十億三千萬圓이엿섯다 이래서는 物價騰貴의 勢가끄치지아니하므로 現內閣이 이것을 修正하엿는데 三十億二千萬圓中에는 交附金二億二千萬圓이잇서서 이것을差引하면 二十八億으로 되여 交付金은 따로 提出할것이엿섯다 前內閣은 三十億幾何의 豫算을 提出하엿슴으로 國民은 膨大豫算이라고 떠들엇다 現內閣은 이것을 削除하고서도 如前히 二十八億幾何이여서 前內閣과갓다 藏相은 千萬圓에 當하야 交付金을 七千萬圓에 削減하엿는데 衆議院의 反對로 不得已增額하엿다 따러서 豫算에依하야物價를調節하는 政策은 업서졋다 此際豫算을 될수잇도록 削減하야 歲出을 적게함은 조흐나 一面國家發展에 伴하는歲出의膨脹암은 不得已하다 只今그膨脹이 너무過度하야 國力을破壞함과가튼 念慮가잇게하여서는 아니된다 外國新聞雜誌에依하면 日本의 經濟는末久에進退維谷이 될것이라고서잇다 現內閣은前內閣보다 여러가지感情上에잇서서物價에도影響을與하엿다 稅制에對하야도반드시는 贊成치못하나 大體前內閣의것은事理가서잇섯다 그런데 現內閣은 너무 主義主張理論에 [illegible] 氣를보아 對策을 定하엿스므로 人氣가잇다 그러나 이때문에 一面이것이 原因이된것이다 前內閣은 一定한 理論을 樹立하야 그理論에 따러서 稅制를 樹立하엿는데 現內閣은 當分間暫定的으로 行할稅制를 樹立하엿다 今一年만은 이것을 行하고 將來는根本的으로 硏究하야 行한다고하는데에 不安이 잇는것이다 必要한經費는 必要하나 稅制限度에 不安이잇다 只今 한點만은 藏相이 今後豫測이서지안는다고答辯하엿는데 이것은 亦是 不安의原因이되고잇다 以上의여러境遇에對하야생각하면 計畫을樹立함에當하야 困難한것은國防費인데 今日은 이에對하야는 幾年間의繼續費로서 決定되여잇스므로 其他의것은 簡單히될수잇슬것이다 故로今日發表되지못한것은 不可能한때문인가 또可能하여도 아직發表되기까지에이르지못함인가 余는二十八億의豫算은問題가아니나 前途가明白히되지못한것이 不安의原因임으로 좀더赤裸裸하게 財政前途의豫測에對하야 說明하는것이 豫算通過上 이것을圓滑히하는所以라고 생각한다

如斯히하야 午後零時八分休憩하엿다

時事漫畫 天候의 꼴이 不時着陸 면할말은 不得已하게되겟소 (金龍)

人事·集會

◆柳生總督府社會課長 十四日午後二時十分京城驛發 東京에出張、月末頃歸任豫定

◆東洋百貨相互株式會社(東洋通信社)創立事務所 電話本二七二四番開通

◆李瑄根氏(滿洲國協和會務部役) 大阪東京方面閘文化視察次十一日午後四時十五分列車로京城驛發

◆徐椿氏(本社主筆) 平北地方講演次出張中이든바 十日歸社

◆洪陽明氏(本社責任論說委員) 同上

夕刊後市況 十日

◆朝取短期◆

	後引	前日	低價
朝取	[illegible]	[illegible]	[illegible]
朝新	[illegible]	[illegible]	[illegible]
東新	[illegible]	[illegible]	[illegible]
大新	[illegible]	[illegible]	[illegible]
日産	[illegible]	[illegible]	[illegible]
同新	[illegible]	[illegible]	[illegible]
帝人	[illegible]	[illegible]	[illegible]
拓新	[illegible]	[illegible]	[illegible]
日議	[illegible]	[illegible]	[illegible]
同新	[illegible]	[illegible]	[illegible]

◆大阪長期◆

	後引		後引
東株	[illegible]	東新	[illegible]
鐘紡	[illegible]	鐘新	[illegible]
大株	[illegible]	大新	[illegible]
日産	[illegible]	日産	[illegible]
郵船	[illegible]	同新	[illegible]

◆橫濱 生系 後引◆ 當限 八九三〇〇 先限 八五八〇〇

◆福井 人絹 後引◆ 當限 八一四〇 先限 八一四〇

左의講義錄 讀者는모도 本大學의校外生으로하고 左의特典을준다

早稻田大學 校外生募集

特典

一、學科의質問、檢定試驗其他獨學에關한一切質問에應接
一、本大學巡回講演、校外生大會等에自由로出席總長其他敎授의講演을들을수잇다
一、專檢其他講習會를열고受驗希望者를指導한다
一、修了後도早稻田講友會員으로校外生과가튼特典을준다
其他詳細는內容見本을請求하야보시오

男子校外生의徽章 女子校外生의徽章

中等學校程度

講義	期間	學費
中學講義	前期·後期各一ヶ年	月一圓
商業講義	一ヶ年半	月一圓
高等女學講義	一ヶ年半	月一圓
電氣工學豫備講義	一ヶ年修了	月一圓

專門學校程度

講義	期間	學費
政治經濟講義	一ヶ年半	月一圓廿錢
法律講義	一ヶ年半	月一圓廿錢
文學講義	一ヶ年半	月一圓廿錢
建築講義	一ヶ年半	月一圓卅錢
電氣工學講義	一ヶ年半	月一圓卅錢

內容見本 見本은반드시希望하는講義錄을써서 葉書로申込하시오

申込所 東京·牛込 早稻田大學出版部 振替東京一一二三 電話牛込 三四五

東洋劇場
三月十一日낮부터 劇團豪華版公演 第二週
林仙圭作 悲劇 松竹莊의武夫 二幕
天下를주어도義가안이면取지마러라！이는참으로偉大한聖訓이다！百濟의義慈王十七年에良臣忠臣은流配를밧게되엿다！宮中에놓로낭은階伯은思鬱을다하야亂臣賊子들과苦戰惡鬪한後叛徒들을물니첫다 寫實的인이演劇을通하여볼때世情은千態萬像으로變遷되여도오즉人義만은變치안는다는것을알게될것이다
南宮春作 諷刺劇 엉터리生活設計圖 九景
次週豫告……鄭泰是脚色演出 諷刺劇 人生讀本第一課 監九景 伯爵大
林仙圭作 悲劇 봄눈이올때 三幕

十二日ヨリ三日間 晝夜三回
春絕交のアトラクション 藤山一郎 來演
P·C·L·前進座合同作 河原崎長十郎、千葉早智子主演
▲戰國群盜傳(後篇)
佛エボック特作 リセツトランヴアン ロベエルアルヌウ 主演
▲若き日
東日·大每 國際ニュース
大人·二〇 學生小人·七〇 溫風暖房完備
若 劇

三月十日낮부터三日間大公開 東西洋映畫鑑賞週間
每日三回晝夜公演 一回十二時二回三時七時始映
大衆料金 階上十五錢 階下十錢均一
와나-社超特作全發聲日本版 巨匠監督로이도、베-곤氏 冒險活劇 시스코、킷도
羅雲奎프로덕슌特作品原作脚色監督 朝鮮名畫 잘잇거라
演主 羅雲奎 朝鮮名畫 잘잇거라
主演 羅雲奎氏 助演 朱三孫氏、李慶善氏、全玉孃、尹逢春氏、金蓮實、安仁玉
松竹蒲田超特作은1씨운드版 監督井上金太郎氏 現代音樂名畫 躍進東京港祭
共演 飯田蝶子 小櫻葉子 小林十九二氏 久原良子 藤井貢氏
第一劇場 電話光化門一七五五番

陽春特別週間 3月10日ヨリ16日マデ
メトロ特作日本版 桑サンフランシスコ港 9·40 2·09 7·00
松竹大船名曲トーキー 荒城の月 11·24 3·55 8·51
目デ見ルジヤズ ワイントラウブ音樂團實演 1·19 5·55 10·46
午前九時開館早朝御優待 午前十時マデ御入場い方に限り 大人 50錢に優待致 小人學生 30錢します
特別週間につき 大人80錢 小人學生50錢
明治座

十日ヨリ十三日マデ四日間 階下席 十錢均一
千代田綾子 中野健治主演 愛の審判
超特作日本版 コロムビアトーキー 主演トルホクツヤジ 肉彈總攻擊
大岡怪童 東龍子主演 てるてる天助 (後篇)
每日晝夜二回興行 第一回 一、六 第二回 七、八八八
永樂町 本一〇四三 中央館

〃몰핀〃代用藥五種의 違法濫賣를取締

俗稱鎭痛劑로惡用하면中毒은몰핀同樣

警務局에서嚴重團束할方針

椎鐵또에商藥賣正不

과거수십년동안을두고 「모루히네」중독으로는 패가망신하야무참한 최후를마치는 약미운비극은 경찰의엄중한취체 치료도시종한그효과를 보지못하게 되나니 이것은 각지의 결심부족도 지만은 그중요한 원인은 몰핀이엇 루히네」대용약이 너무 종류가 만흔 동시에 불법판매하는까닭이라한다 이제총독부 경무국에서 제약허가한 모히」대용약을 드러보면

▲스빠-스민▲모루타인▲뽀리가인▲빼지나-루(이상수사약)▲지라우짓드(이상가루약혹은 환약)

이상과가튼데 이것을본래 경무국에서 허가할때에는 진통제(鎭痛劑)로의사(醫師)혹은 의생또는약제사(藥劑師)이외에는 절대로팔지못하도록 되어잇는것인데 이약의 제조 판매원(製造販賣元)인 산기인수당(山崎仁壽堂)금강제약소(金剛製藥所) 식촌제약소(植村製藥所)금성 제약소(金城製藥所)등 몃몃 약국에서는 최근 법규를 무시하고 지방주문을비롯하야 누구나요구만 하면 판매하는등 허가할때규정과가티 의약용에쓰이는것보다는 악용(惡用)에 쓰이는것이만흔 형편이중독되기쉬운 일반사회에적지아니한해독을끼치게됨으로 경무국에서는 경기도경찰부에입명하야이를위범판매하는제약업자또는매약업자들을 엄중취체할터인데전기『모히』대용약의 성질은 디개의약용 즉진통제 정도로마지면 중독이안되는것이나 만일 분량을초과하야 자조맛는때에는 역시중독성은『모히』나마찬가지일뿐아니라 몸에해로운 정도도 또한별차이가 업는것이라한다

鎭痛劑의販賣는 醫療關係者에게局限

西龜衛生課長談

이에대하야 총독부서귀위생과장(西龜衛生課長)은말하되 빼지나-루, 뽀리가인등사오종의 약은 경무국에서 허가하야줄때에 의약용진통제로의사, 의생 또는약제사에한하야 판매하도록규정되어잇는것이다 그런데 이것을 함부로판매하야 일반사회에 해독을 끼치게한다면 이것은 도당국으로하야금 엄중취체하도록 할터이다 이종류의약들은 천분의이이하의마약(痲藥)을너허서 만들도록허가한것으로 적당하게만 쓰면 그저진통이 굿치고마나 만일 정도를 초과하야 자조쓰면 곳중독되는것이다 만약마약을천분의 이이상을 너허서제약판매하면 이것은 국제아편법위반(國際阿片法違反)으로 오년이하의 징역또는 오천원이하의벌금과 리익금 전부를추징하는법령이잇다 그리고 또불법판매도 법규에의하야 얼마든지취체 처벌할수가 잇는것이다

掃除하든拳銃發射 兩名에命中死亡

昌城署員의不意作罪

십일아침 평북창성 경찰서원(平北昌城警察署員)박명수(朴明洙)가 권총을 소제하다가실탄이 들어잇는것을 모르고 권총을 쏘아든바 마친그겻해서구경하고잇든 창성군 창성면 성종리(昌城郡昌城面城灣里)허봉암(許鳳巖)(二〇)과 백시영(白時英)(一七)두사람의 복부에 마저서허봉암은 이십분후 백시영은 가든열두시경에 모두 죽엇다고한다 그리하야 그 서에서는 이 돌연한 불상사에 디경 실색하야 각서원에게 이후 권총취급에 대하야 일층엄중히 취급하도록 주의식히는동시에 가해자를 엄중처벌하리라고한다

清津放送局도 聽取者三千名

【淸津】청진이고대하든 제-삐씨-케-(J·B·C·K)는 드디여 탄생하게되야 개국(開局)압호로 월여를압둔〃펜〃들은 날로그수효의격증을보아최근의청취(聽取)희망자가 삼천명을 돌파하게되얏나 이로써최초예상하든 팔백명설은일시 비관하든 청진방송국도 이제당국으로서의 체지를 충분히 가추우게되얏다 한다

樓上町強盜逮捕

犯行後仁旺山에潛伏

九日만에鍾路署員의손에

기보=지난이일새벽네시쯤에시내 루상정(樓上町)십칠번지의일호 담배가게 강송(岡松)「구라」의집에 자칼강권총을 들고 들어가서 돈을내라고 협박하엿스나 그의아들 경기도경찰부경무과내근무하는 순사부장 삼송변(三松邊)(二〇)이가 전등불을 켜는바람에 아모것도 엇지못하고 어대로인지 종적을감춘 강도미수(强盜未遂)범인은 사건발생이래 제구일을 마즌 십일오후세시에 소관종로서 형사대에게체포되엿다 그는본적을 양주군음현면 선암리(楊州郡隱縣面仙岩里)에두고 현주소 루상정(樓上町)일백륙십오번지의 이호에서 세방사리를 하고잇는 전과삼범 양복직공 로순돌(盧順乭)(二九)(一名海景)으로 전기 범행을 하고 나와서는 곳 그부근 인왕산(仁旺山)에숨어잇다가 그이튼날아츰에 집으로 내려와서 사건발생이래교묘하게형사대의맹렬한추격을피하여오다가 가구얼그집에도라와 누어잇는것을 붓잡은것이라한다 (사진은 체포된 로순돌)

洋服店資金調達이 犯行의重要動機

그는작년칠월경삼일 서대문형무소를 출옥한 전과삼범이엇는데 양복직공을 간판으로 전기세방을비려서 시내 삼개소의양복점을 전전하며 직공노릇을 하다가 타고나온버릇이라 또다시 도적질을 시작하야 겨우생활하여오다가 양복점을차리고자 그자금을 어드려고 전기와가튼 범행을감행한것이라한다 그리고 그가 강도에사용한 작란감권총도 시내필운정(弼雲町)매동보통학교(梅洞普校)에서 절취한것이며 이외에도 서대문정(西大門町)일정목 제일고녀(第一高女)등 여러곳에서 절도질을한 사실을 자백하엿다고하며 계속하야 여죄를 취조중이다 그에대한물적증거도 거의모다 판명되엿다

犯罪裏面에는 情婦가잇다

犯行數日前에싸호고絕緣

그리고 그의범행의 리면에는 역시여자가잇서 그범행을 붓도든것으로 시내황금정(黃金町)사정목 상술집에서 작부노릇을하고잇는 리모(李某)(二〇)라는 여성이잇는데 리모라는작부는 범인 로순돌과 내연(內緣)의관계를맷고잇섯스나 수일전에 싸호고서로갈라진사이라한다

몽둥이로亂打

십일오후네시쯤에 시내수은정(授恩町) 근방에서 시내연지정(蓮池町)일백륙번지 안종이(安鍾伊)(二〇)가 시내광히정(光熙町)이정목 일백구십오번지 로태산(魯太山)(二〇)을몽둥이로 따려서두부에 이주일가량의상처를 입히엿다고한다 그리하야피해자는곳근방전일당의원(全一堂醫院)에 입원치료중이며 원인은 로태산이가 안종이에게서 빗진것을 여태것갑지안코오든중 우연히그날전기지점에서 만나 서로 말나툼하다가 전기와가튼 폭행을하엿다고한다

元山商店街大火

二棟五戶全燒【損害三萬圓假量】

【元山支局電話】십일오전세시반경에 원산의 상점거리인 북촌동(北村洞)사십번지로부터 돌연 발화되어 삼시간에 해동상회(海東商會)를 비롯하야 상점네곳(이동오호)을 전소하고 동다섯시경에 진화하얏는데 화인은 방금 조사중이나 근처상점에서 공동으로 사용하는변소에서 발화된것갓고 손해는 약 삼만원으로 대부분보험에들어잇다

醉漢의暴行

장모와안해에게

룡산경찰서에서는 십일오전열시쯤에 술에취하야 자기장모와 안해를 살해하려고 한든사나이를체포하여왓는데 그는원적을충북충주군 충주면 룡산리(忠北忠州郡忠州面龍山里)에두고 부내아현정(阿峴町)산 이번지의백호에사는 김봉룡(金鳳龍)(三八)으로매일가티 술이취하야 직업도 업는 그의불량행위에 견디지못한든그의장모 안씨(安氏)가술을 마시지말고 불량을 피우지말라고훈계한즉 그에흥분된 그는만치도안흔 가구를 산산부시고자기들 이사는 토막집을 부시려들자 그의장모와 처숙부인배성환(裵聖煥)이가 말류하자그는부억에드러가서 날이시퍼런 식도를들고나와 말류하는 두사람을 살해하려고하다가 이폭행을알게된소관 룡산서원에게 체포되여 엄중한 취조를맛는 중이라한다

執務中의漢銀專務 專務室에서急死

十日午後四時五十分腦溢血로

시내남대문통 한성은행(漢城銀行)전무 이하성일(伊賀誠一)(六五)씨는 십일오후네시오십분경그 은행전무실에서 집무중에 돌연 급성뇌일혈(急性腦溢血)로일이키어 그자리에혼도 인사불성에빠젓슴으로 곳적십자사병원장 암연(岩淵)박사를초청하야 응급치료를 바덧스나 때는이미느저서 아모러한 효험도보지못하고 마친내 동일오후네시오분경에 절명하엿다 그런데 십일밤 자정까지는 그은행에 시체를두엇다가그날밤자정이지나서 그자택인 정동정(貞洞町)일번지로 영구를운반하엿다 갑작히 생긴일임으로 한성은행원은 물론이요 각계의 명사가몰려와서 고인의죽엄을애도하는 매우자탑을이루웟다 (사진은 급사한 이하한은전무)

慘척본것이 原因인듯

한성은행전무 이하성일씨가뇌일혈로 일이키어 급사한원인은 아직잘 알수업스나 지난이월이십팔일에 금년십오세된 맛아들이병으로 죽엇는데 참척을본후로는 항상심신이 조치못한 모양이엿고 우울한기분으로 지나온중 마친내 이와가티 전무실에서 그날사무를 마치지도못한대로 급사한것이 아닌가하는 추측이 유력한모양이다

自動車警笛에 놀랜말이傷人

십일 오후 다섯시반쯤에 시내 루상정(樓上町)일백삼십오번지압언덕우에 머물고잇든 시외동막도리(東幕島里)칠백십이번지의 오달용(吳達用)(二〇)이가몰고가든마차 (그마차에는 마칠그근방으로 운반하든집재목을실엇다)의 말이 뒤으로 이여 올러오는 자동차의경적(警笛)에 놀라서 뛰는바람에 구루마가뒤로 밀니면서 마침 그곳에서 놀고잇든 가튼정일백륙번지 김창규(金昌圭)의 장남인환(仁煥)(七)과 가튼정구십이번지 심종안(沈鍾安)의 큰아들 신명학교(新明學校)일년생영구(榮求)(八)가 치여서 인환은 오른편손의뼈가 물어저서 약일개월가량 치료할상처를밧고 영구도역시 필왕상하야 상수일가량의상처를 바덧다고한다

三百圓에팔려오는 白頭山호랑이!

=勇敢한靑年에게붓들려= 仲介者거처昌慶苑에

【淸津】북쪽멀-리 백두산(白頭山)속에서 서울창경원(昌慶苑)으로보내는호랑이(虎)선물 무산군 풍계면 명신동(茂山郡豐溪面明信洞)에 산보하려나려온 백두산(白頭山)호랑이새기두머리를 발견한동리 강능룡(康能龍)이라는 사람이 용감스럽게도 그중한머리를 붓들어가지고근처로 구경시키려 데리고다녓섯다 이를알게된 중매꾼이잇서 멀리창경원 동물원(動物園)에소개하야 호랑이한머리에대한 가격협정이 잇섯든바 드되여수일전에 삼백원에 락착되엿슴으로지난구일 철도편으로 소년호군(少年虎君)을 보내엿다한다이 젊은범은 금년세살되는 신체발육의 왕성한자로 체중이 오십키로나된다한다

市內十四個處僻町 今年에水道設備

桂洞町、永登浦町、孔德町、往十里町、昌信町、崇仁町等

總豫算二十二萬圓

경성부 수도과(水道課)에서는 금년에는 수도가 부족한 구경성부구역일부와 수도가 아직전연업는 시편입구역등 열네곳에 수도를 신설하기로 되엿다 즉 계동정(桂洞町)과 영등포정(永登浦町)과 공덕정(孔德町) 왕십리정(往十里町)과 창신정(昌信町)으로부터 숭인정(崇仁町)까지와 신당정(新堂町)과 충신정(忠信町)과 로량진정(鷺梁津町)과 혜화정(惠化町)으로부터 성북정(城北町)에 이르기 까지와 신당정 경성운동장뒷편과 흑석정(黑石町)과 신설정(新設町)으로부터 마장정(馬場町)까지와 마장정으로부터 청량정(淸凉町)까지와전농정(典農町)등열네곳으로 그총연장은일만륙십구미돌이다 그리고 전기각처에 필요한곳을선택하야 공동수통 열두개를 증설할터이라하며 화재때에쓰게되는소화전(消火栓)도 칠십한개를 증설할터이라한다 또 종래에 로량진에 잇든 인천부의 수원지(水源地)의 배수구역(配水區域)이엿든 룡산방면은인천부의 인구와사용수량(使用水量)의 자연증가로 맑미암아 예정수량대로 물을 공급하기 곤난한형편에 이른것스므로 룡산나즌지대일부를 경성부의대현산배수지(大峴山配水池)로부터 배수하기로되엿다 그래서 룡산삼각지(三角地)로부터 보병대(步兵隊)모퉁이을일울곳에 대하야 배수관(配水管)을 고처깔기로되엿다 소화십이년도예산으로 수도설비개량및증설비로 전후합계 이십이만사천륙백삼십륙원을 세웟다한다

靑春의봄 ⑦

宇內에充滿한 自然의 春色도 制服의 處女엔 憂鬱

곰팡내나는 「노-트」아페서 마음조리는 及第落第

처녀십칠세시대는 인생의봄! 배움의길을 닥고잇는 제복의처녀들! 아무리 지식이 귀하고도학문이 조타해도…어둠컴컴한교실안에서 십년을 한결가티 딱가튼 방법으로 딱가튼 교재(敎材)『노트』를 울거먹는 한장님들의 곰팡내(?)나는 강의소리에는 그들의 정신이 언제라도 쏠릴리치가업다

×

수소(水素)와 산소(酸素)가합하야물이된다든가 삼각형의내각(內角)의화가 이직각(二直角)이된다든가 이따위진리(眞理)는그들에게는 아무레도 조흔것이다 그들이알고저하고 배우고저하는것은 진리도아니고 학문만이전부가아닐것이다 오즉인생의봄을 리상대로맛고저하는 처녀학(處女學)일것이다

×

마음업는지리한강의에 흐려젓든 처녀들의 마음!자연의 봄노래에 끌어지련만, 시험이라는 령옥이 눈아페닥첫스니 잔디바테안젓서도 마음노코 자연에박자마추어인생의봄을노래할수는업다 봄을누가벌서 명랑타외치는고? 제복의처녀가슴에는 급제(及第)나 락제(落第)이냐하는우울한번민조차 사러지기도전에… 그들의손에서 책이완전히 해방도되기전에

하도여러藥에속다가 저는이러케근치되엿습니다

『와세돈球』의德澤에수태하여

元山 張慶愛

【前略】하도이약저약에 속아왓든까닭으로 또무슨효험이 잇스랴!하고 속는셈치고서 高名하다는바람에 貴藥『와세돈球』를써보앗든것이압니다。그러나 이제와서는 너무도 貴藥에 對해서도 송홀하게 알고 잇섯든것이 누우처지는동시에 무엇이라고 죄송한말슴을 先生님께올니여야 조흘지 분간을못하겟슴니다。참으로 이러한 조흔약을 만나지못하고 애꾸진漢湯과 또는 그것도 東京서 洋藥하여든 무슨湯 무슨散하는거로 記憶하시여도 밤빨난지 數난흔 藥을 數年來가초아먹어보고 써보앗스나 조금도効가업고 空然히 金錢만 앗가웁게업새왓든것이 분하고 기가막힙니다。그래서 광고나는藥이라면 진저리가 나서 속는것으로만 알고 잇섯습니다 그러나 先生님참무엇이라고 보고마운치하를 올려야할까요 보내주신약三十六日分으로 대하룰이아조끄처것을뿐만안이오라 수족이따뜻해젓스며 전달정도는조금도고통이업고 오무르고 벼나기전과가티 정한일자에딱딱끗첫슴니다。그뿐아니라 이달경도가업기에도 병이그저낫지안흔것갓테서 醫師의진찰을 바더보앗드람니다。그런데 先生님이런慶事가또어대잇서요 흘님업는수태라고합니다。그러치안어도 다섯살먹은女兒을 난후로는 도모지수태못해서 苦待한든차이라 오직 貴藥의德澤이올시다。姙娠中에도써볼까하오니 注意할것을仔細히알녀주시압

내복약을장복해서도 효과업든냉증이 『와세돈』은로全快되

公川 韓玉寶

(前略)저는三十九才된女子로지금 열五年前으로男兒를난뒤부터서는 월경이고르지안코 더구나월경때에는 아래人배가땅기고압호고몹시 쑤시는것가트며 처음에는코가튼것이흘러나오드니 점점심해갈사록누르본빛을 띄게되엿슴니다。라 조금도걸다리를쓰지까지거북해젓습니다。漢方湯藥을數三年째 물분듯이長服하엿슴니다 만조곰도낫지안니하며 洋醫의진찰을바덧드니자궁병인데 수술하여야겟다는바람에 고만무서운생각과겁이나서 주저하고잇든중 貴藥「와세돈球」를三十六日分을不是해다가 治療하엿드니自家에서도흘흘하게 치료할수잇사오며 그진말가티나날이달러가는것을볼때에 과연高名한藥이줄을아럿사오며 아조全快했다는소식을듯고서이웃부인네들도 부락이오니三十六日分三對만送付하여주시고가정생니한책도 두권 보내주시면 감사하겟슴니다 이후로도 널니선전해서 나갓치 병마에 苦痛맛는 女性들의게이 기뿐福音을 傳하는것으로 先生님께 은혜를갑흐려고합니다。

가정과위생

자궁속에 병균을남겨서는 부인병은 낫지안는다

東京田谷病院長醫學博士 谷田誠

대하증(냉증)이 나오면 부인병에 걸니술을 몰으거나 또는 월경이 고르지못하든가 월경때면 몹시 알튼가 아래배가 몹시쑤시고 압프고 땡기며 허리가 끈어지는것가티 절니고 압프면서 속옷을 적실만치 대하를이 흘을때든가——이와가튼 증세가 부인병때문에 생긴증세인것을 몰으고 그병원균을 치료치안는때문에 부인병을 만성고질로만들어가지고비참한 생활을보내시는분이 좀만습니까!

즉 부인병은 병균이 자궁속에 들어가서 진물을느게하고 홍집을만들며 붓고 압흠을늣기게하여주는것임으로그곳의 병균——즉 자궁속에잇는 병균을 모조리 죽여야만된다 그런데도 불구하고 탕약종류를먹어서 곳치라든가 또는 의사가권하지안는 것을 넛는약을써서 오히려 병세를 더욱 중하게만들어가지고 비로소 병원에 차저오니 참으로 딱한노릇입니다

그러나 내병원에 진찰을바드러온 중하게된부인병환자들이 백발백중으로 단시일에근치되여 감사의말슴을 마지안함은 의사로서의 기술보다도 완전한 치료효과를가진 부인병근치약『와세돈球』의 힘에잇다고 밋는다

더구나 매일 병원에오다니는 사정이잇는 환자께 자택에서 사용케하엿드니 역시 림상치료와 똑가튼 치료효과를 어덧스니 專門醫師諸氏께서는 물론이요 일반자택치료환자께서는 꼭『와세돈球』를 써서단시일안에 근치식혀버리십시요

저는이러케근치되엿습니다

부인병치료에는 약을먹어서는 낫지안습니다

사람의인정으로 속히 병고에서 버서나시랴고 하실것이며 엇더케하여야 가튼 갑이면 정신적고통을드리지안케 업는낫기를 바래것마는 이상에 기재한 부인병치료실례와 또는 이미 여러분이 경험하신데 빗처보자면 역시 권위잇고신용잇는약을 찻지못하다면 한탄으로 도라가고 말것입니다 즉 먹는약=탕약, 물약, 가루약, 환약등으로는 부인병이 낫지를안흐며 또한 권위잇는 대병원에서 쓰지안는 넛는약으로도 낫지안는다는것을 아신이상 부인병치료에는 병원치료나 혹은 병원치료와 똑가튼 치료가 자태에서도 손쉽게되는 부인병근치약『와세돈球』로 하여야꼭 근치되는줄을아셧슬줄밋습니다

帝大病院사용의 신발명치료약이라야만 근치됩니다

동경, 경도, 구주, 동북의帝國大學病院을위시로 각지에잇는赤十字病院 또는 府, 市, 縣立의 큰병원에서 수만은 부인병환자를 근치식히고잇는『와세돈球』는 그적확한효과와 신용으로써 각지에게신 醫師께서 매일매일 주문과감사가 곳에곳에잇고잇스며 더구나 病院治療의家庭化-즉 큰병원에서 쓰는 약을 처음민간에 제공하는만큼 지금 일본에서 제일만히 팔니는부인병약이며 또한 구원을바든 부인께서 눈물겨운감사와 깁뿜에넘치는 일대환선으로 환영을밧고잇는약임니다

주무시는동안에 간단히남몰래 근치됩니다

와세돈球는 색도고흔 마라色으로 말낭말낭한약한개를 직접 국부속에넉코 주무시는 동안에 전부 녹아서 약기운은 자궁속깁히퍼지고 전신에생긴증세를다스리며 집어내듯이 환부의병균과 홍집들업새고 아픔과 가려움과 대하룰을 개이게만듬니다 더구나 재래에넛는약처럼 거뭇물이 흘너나오거나속옷을드럽피는법이업고약을넛는때에도조금도이상한감을늣기지안는약입니다 그러므로 가정에서 남몰래간단히 부인병을근치식힐수잇는영약이니 속히 병고에서 버서나시고 일허버렷든 미용과매력을 차저주시며 남과가튼 행복의매실 귀여운아해를 나실려면분 조선국문으로 병세를 자세히쓰시고 본보독자라고 명기하신후 송롱三十錢(우표)을첨부하야 東京市芝區通新町十三ノ一 總代理店合名會社河原商店 (振替東京三五〇一九番) 로 주문하시면 남어지 송료를 부담하고 대금인환으로도 송약해드립니다

一와 十二日分…三圓
一가 卅六日分…七圓
百四十四球(病院用)…三十圓

또한 약을쓰시지안어도 최선의방법을 알니워드리며 어느가정에도 꼭 한권식필요한 부인병자택치료법을 조선본으로 알기쉽게쓴 醫學博士 河合鯱雄先生著『女性의 新生理學』을 졸지하시는대로 어느분에게도 거저드립니다

(日東製藥合名會社製品)

十日封切 毎日十時半、一時半、六時廿分
◆파·G·파·超特作試寫 W·S·반나이그監督 구라쿠·께불 짜네트·맥드날드 스펜사·트레시 主演 桑港 亞細亞의巨大메로드라마、桑港大震災의全貌와三大名優의神技!
◆M·G·파·最近의大傑作! ◆東日大每國際ニュース
◆新興키네마大衆超特作 森靜子 主演 嬰兒殺し 原作 山本有三 (大道) 紳士渡世、半島의舞姬、新麗俠、薔薇なれば 近日封切、언덕의저편、無限한靑空、永遠의戰爵月抄、開拓者、再逢春、명량의雨神、潛水艦S、OS、黃金의비

團成社

◇三月十日부터晝夜二日間!! 낫一時 밤七時始映 大衆料金 階上 二十錢 階下 十錢 均一
◇유니버살社超特作全發聲版 (連續大活劇最終週間) 科學·猛獸·死鬪大活劇!! 超人對火星人 完結篇 全十卷 監督……푸레데릭·스테파니氏 바스다-·크라부氏大熱演 진·로자-스孃·푸리시라·로-슨氏助演
◇マキノ超特作オール·トーキ版 時代連續 大活劇 修羅八荒 解決篇 全八卷 監督……中川信夫氏 原駒子孃 葉山純之輔氏 光岡龍三郞氏 共演
◇大都映畫社超特作品 大冒險 大活劇 肉彈의王者 全七卷 監督 大江秀夫氏 日本달마치 草秀人氏 大猛演

京城新堂町 電(本)五六七七番 新富座

◇三月十日부터三日間晝夜二回上映!! 낫一時 밤七時부터始映 大衆料金階上二十錢階下十錢均一
◇유니버살超特作全發聲映畫 (連續空中大冒險大活劇大公開週間) 空中大冒險大活劇 天空快速王 前篇 十二卷 監督……레이·테이라氏 主演(크라크·윌이암氏 진·로자-스孃)
◇甲陽映畫社超特作サウンド版!! 時代奇怪 大活劇 奇傑黑鷲 前篇 八卷 監督……下村健二氏 主演(櫻井京子孃 羅門光三郞氏)
◇大都映畫社特作品 現代劇 昭和の紙治 全八卷 監督……根岸東一郞氏 主演……片桐敏郞氏

電(龍)一三三二番 桃花劇場

三月七日낫부터三日間 毎日晝夜二回上演 晝間 午後一時밤午後七時半始映 大衆料金 十錢均一
▲京城撮影所超特作映畫 李銘牛氏監督作品 朝鮮語 全發聲 春香傳 全十卷 文藝峰孃 主演 其他 名優總出演
萬古烈女成春香의눈물겨운엑약이!!그대로名監督、名俳優들로映畫化식힌것이며朝鮮語發音映畫界最初의作品이다
▲후이루무·도호란스社·營業作 全發聲日本版 戰爭活劇 外人部隊 全十四卷
◆新興키네마社의 마리 빼롤, 빼에루·우이루무氏 主演
發聲 國際ニュース 數篇

往十里町 光武劇場

三月八日부터特別大封切 와-너社超特作全發聲日本版 名匠로이드빼-콘氏大作品! 재-무스캬그니氏主演
이것이아메리카艦隊 봣도오부라이엔 그로리아스추아-드 助演
絶大한信念과自信下에바치는無類의榮光! 豪華壯烈한自信的傑作! 米國海軍總出動의名演이요誇張할이다
躍進渥軍 대이파-니渥黃東總出演 本篇은從來에그例가업든各種珍獸를網羅하여製作한空前의大異色
PCL社超特作全發聲 エノケン どんぐり頓兵衛 榎本健一氏 主演

黃金町 電光三九五 優美館

府에서請願巡査 清溪川衛生取締 傳染病豫防을目的

—菜蔬洗滌을嚴禁할方針—

경성부에서는 소화십이년도의 예산으로 전염병 예방비(傳染病豫防費)의 명목으로 일천일백오십칠원의예산을 세워서 이것으로써 청계천(淸溪川)더러운물에서 채소를씻는것을 금지할사무를마타볼 청원순사(請願巡査)두명을 배치하기로 예정하엿다

작년에 전염병을 예방할 목적으로 채소소독장(菜蔬消毒場)두곳을 설치하야 청계천류역에서 채소를 씻는것을 금지하여왓스나 이것을 더 철저히 려행시키기 위하야 청원순사두명을 배치할터인데 그봉급납부금(納付金)으로 일천일백오십칠원을 예산하게된것이라한다

女商同窓會定總

시내견지정(堅志町)에잇는 경성여자상업학교(京城女子商業學校)에서는 동창회와 정기총회를 오는십사일 오전십일시부터 동교강당에서 열리라는데 졸업생제씨는 다수참석해 주기바란다

支店昇格을前提로 東銀出張所新築

동일은행 영등포출장소(東一銀行永登浦出張所)를 지점으로승격하여달라는요망은 현재영등포금융계의 정세에비추어 당연한 귀추라고 볼수잇서서 동은본점으로서도 그필요를 늣기는바로 남은것은 오직재무 당국의량해여하에 따라결정 될것으로추측되는터인대 동행에서는 우선출장소신축 이전의초급 실지를서두를필요가 잇다하야 수일전에 시천전무(市川專務)와 김교철서무과장(金敎哲庶務課長)이 건축예정지를 실지시찰하고 도라갓는데 오는오월 영등포지가지간선도로의 실지공사 착수를기다려즉시 착공할모양이라고 본다

五百年來傳統을打破 商都開城公休制 毎月第一日曜로實施

【開城】자유경쟁의 생활전선에서일반상인에게 동일적으로 공휴일을 제정케하고 실행토록함은실로 어려운일이다 그러나 개성상공회의소(開城商工會議所)에서는 소화십년시월부터 이문제를 실행케하야 좀더합리적인 현대상인이되기를권유해왓는바, 그후포목상과잡화상만은 공휴일을 즉시실행해왓섯스나 남어지 상점들은 맹렬한반기를드러 왓섯다

그러든것이 금년에와서는 분업적으로 각각조합이 조직되자단지시대의구투를 타파하고 공휴일을 제창케되여 매월제일일요일은(일용품상 몃개외)전부폐점하고 휴업키로되엿다한다 이것은 오백년래 개성상업계에일대개혁이다 따라 휴양이나、운동을 통하고 지내온 점원들에게희망과 건강을주는 해방된 축일이라안할수업다

順化院을改稱 順化病院으로

부내 옥인정(玉仁町)에잇는경성부 경영의 전염병사 전문병원순화원(順化院)의이름은 부민의기억에 깁히 저저잇는바인데 부에서는 사월부터 이것을"경성부립순화병원(京城府立順化病院)"이라개칭하기로 절차를밟고 잇는중이다

夜市經營街燈施設 仁川商協이討議 薪炭市場도看擇

【仁川】과반(過般)에창립된 인천상공협회는 창립이래에 우리상공업계를위하야 좀더나흔번영책을강구하는일방 착착실행에노력하고잇는바 지난十일에는인천상공계에가장중대한안건을 토의코자 동회장주명기(朱命基)씨로부터 인천 상공회의소회실에서 동회의당의원들을소집하고 야시경영과 신탄상설시장 북촌상점가에가등시설등을 등의한결과 신탄상에잇서서는 당업자들의 회의를개최하고 그후보지를 선택한후 부당국에진정하자는안과 북촌의상점가에가등은 극귀한관계를가로인하야 당분보류하고 우선각상점에의뢰하야 "네온싸인"을 장려하자는안등이 제출되얏다는바 이를도한 불원회의의결의를 등연이것이 실시된다면종래가격과 구입에 불편을 늣기든신탄도 일반부민으로 하야금적지안흔 편익을 줄것이요 암흑세계이든 북촌상가에도 오색이영롱한 "네온싸인"이 초인하야 호화로운 번화를보리라하야 벌서부터 사계에서는 만흔 촉망과 기대로써고대하고잇다

富川郡下强盜 虛僞告發로判明

나드리에늣고男便을속이려

【仁川】늣도록나드리를나갓든안해 남편에게할말업서 허위강도고발을하야 경관으로하야금공연한헛수고만 하게하얏다는"넌센스"一일막――지난팔일오후칠시경약삼십세가량되야보이는 녀자한명이주안(朱安)주재소에출두하야자기는 인천부주안정(仁川府朱安町)사는 회장품행상하는 리향례(李香禮)(三)로서 승기리(承基里)공동묘지 근방을통행하는중에 시가이십여원의회장품가방과 현금이원오십전을 로동자풍의장한에게 강탈을당하고 강간까지당하얏다고 고발을하얏나 이급보를 바든소원은 방금 경성에서 강도사건이 빈발하는때이라 아연실색하고 본서에보고 하야대전(代田)사법주임이하 총출동으로 수사망을 느리엿든바 강도의 종적은 묘연할뿐 아니라강탈당하얏다는 가방은 부근숩림사이에 노혀잇슴으로 이를 수상히생각하고 전기녀자를 추궁하엿든바 마침내그는 나드리갓든길이 넘우느저 남편에게할말이업서 허위고발을 하엿노라고 자백하얏나 이말에밤을새여가며 경계하든 경관은 고소를참지못하고그녀자는 무고죄로 방금인천서에 송치되엿다한다

孝昌園을改造 廣場、兒童遊園地設置 社稷公園도同樣으로

경성부에서는 소화십이년도의 예산으로 여태까지 광장(廣場)이 업는 효창공원(孝昌公園)에 간단한운동장을 설치하고 또아동유원지(兒童遊園地)도 시설할터이라는데 아동유원지는 그공원사무소겨테잇는 공지약사백오십평에 땅을고루어 설치할터이라한다

그러고 사직단(社稷壇)공원에도 약사백오십평을 개척하야아동유원지를 시설할 예정이라한다

今年觀櫻期는 四月十日頃 觀測所의花辰打診

【仁川】엄동도자최를감추고 부드러운 봄바람이 이땅을차즈매 동면(冬眠)의 초목도 잠을깨여 새움이 도드기시작하자 들과산에는 연록색을 물드리워주고잇다 따라서봄만난 인간들은 산과들을 거닐며 봄의향락을 맛보랴고안타갑게도 헤매이고잇다

그러나 봄이면 꼿을연상하고꼿치라면봄을연상케되는만큼 봄과꼿은 서로떠러질수업는 인연이다 이제이봄을당하야 꼿소식을 인천관측소(仁川觀測所)에 뭇건대 느저도금년의관앵기는사월십일경으로 될것가티 추측된다하며 이를또한례년에비하야보면 약십여일가량빠르다한다

아마도이소식은 봄을고대하는인간에게 전하야지는 꼿소식보다도 치웁에움크리고 잇든청춘남녀의마음을 간지리고 상춘객의부짐을재촉하는기상관측일것이다

仁川飲食店組合幹部 波瀾月餘組合長決定

【仁川】사백여조합원을 가지고

市內廿四個普通學校 十七日부터 一齊卒業式 卒業生三千四百餘名

륙년동안 비와바람을 무릅쓰고 쉬임업시 공부하야 그결과로 반가운 졸업장을 손에들고 기뻐날뛸 부내 이십사개공립보통학교 삼천사백사십여명학동들의 고대하든 졸업날짜는도되여 림박하엿다

십일경성부에서발표한바를보면

▲오는십칠일 오전열시에는교동(校洞)과창신(昌信)두보통학교

▲오는십팔일 오전열시에는매동(梅洞) 룡산(龍山) 수송(壽松) 죽첨(竹添) 정동(貞洞) 미동(渼洞) 효창(孝昌) 청운(淸雲) 한강(漢江) 아현(阿峴)등 열곳보통학교

▲오는십구일 오전열시에는 수하동(水下洞)주교(舟橋)왕십리(往十里)재동(齋洞)인현(仁峴) 덕수(德壽)혜화(惠化)룡강(龍江)등 여덜곳보통학교

▲오는이십일 오후한시에는 영등포(永登浦)보통학교

▲오는 이십일 오전 열시에는 어의동(於義洞) 마포(麻浦) 숭인(崇仁)등세곳보통학교가 각기금년졸업식을 거행하기로 결정되여잇다

그러고 공립상업실습학교(商業實習學校)에서는 오는 십륙일 오후일곱시에 졸업식을 거행하기로되엿다한다

三角地、梨泰院間 京電뻐스를運轉

三月十日부터運轉을遂開始

京南一帶多年要望件

경성부남일대에서는 수년전부터 삼각지(三角地)서빙고(西氷庫)간뻐스운전을 경성전기회사에 요망하여오든중 리태원、서빙고정、보광정、한남정이경성부확장으로부에편입됨에따라 남산이남발전기성회를 조직하고 작년가을부터 본격적으로 맹렬한운동을하여왓는데 비로소십일부터 운전을개시하엿다한다 하절은오전칠시부터 오후칠시까지이고동절은 오전팔시부터 오후칠시까지로 요금은 오전이라한다。

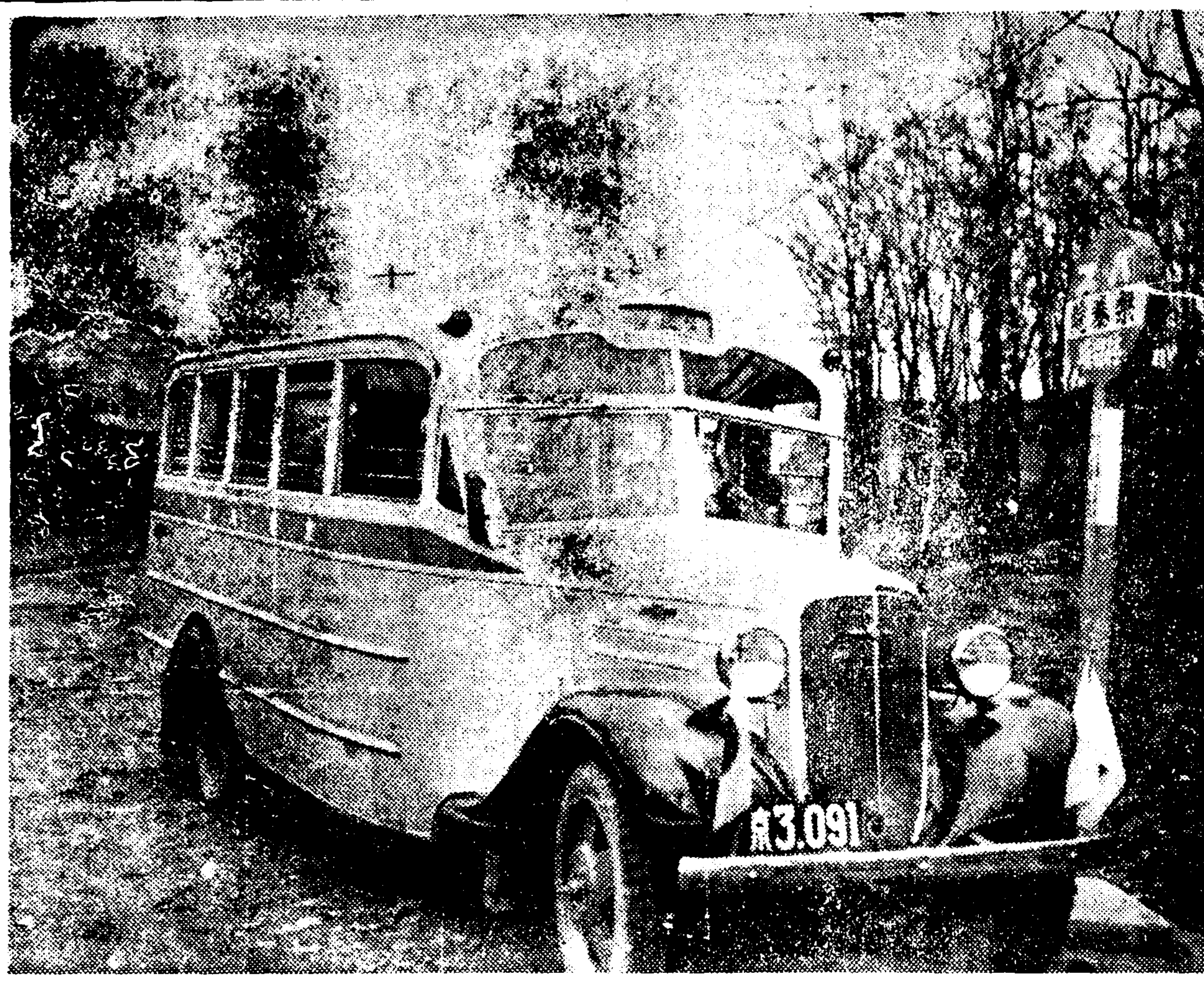

(사진은 개통한 리태원행 뻐스)

一坪의빈대驅除 一金一圓의料金

從來의三坪一圓의料金을 今年度부터値上

서울이라면 빈대를 련상하리만치 빈대로유명한 경성부에서는、종래부민의 청구에 의하야구평방메-타(約三坪)에일원의수수료를밧고 빈대구제의 소독을하여왓는데 이소독은 보통다른소독에비하야 대단복잡할뿐아니라 시간이만히걸려 지금수수료로서는 약간실비도되지못함으로 금년 사월부터는 한꺼번에 삼배로올려 삼평방"메-타"(約一坪)에 일원을 밧기로 하라고 그귀정의개정안을 이번부회에제출하고한다 그리고"폴마린"소독은전대로 삼평방"메-타"에칠십전기타의소독은 삼십전이며 이귀정에잇서서 소독면적이 삼평방"메-타"되지못하는것이라도 이것을삼평방"메-타"로하야 계산한다고한다

집일흔少年少女

구일오후한시오십분경 종로오정목백오십번지압헤서 나이다섯살쯤되는 사내아이와 계집애가 집일코 헤매이는것을 동대문서원이 발견보호중이다

運動競技

金恩聲君과 宋君快勝 大阪과名古屋서

玄海灘건너 저편拳鬪界에서 活躍하는朝鮮職業拳鬪選手들은 連戰連勝의 快報를 남기고 잇는데 지난七日 午後六時半부터 名古屋市公會堂에서열린 宋榮秀君과全日本밴탐級選手權保持者인 大津(俊東)選手의十回戰은 猛烈한 打擊戰을 演하드니 宋君의 最後攻擊奏效하야 判定으로 快勝하엿나 이리하야 宋君은 名實共히 全日本밴탐級의 覇者로 君臨하엿다 그리고 大阪에 滯在中인 全日本웰터-級選手權保持者 金恩聲(링네임光山)君은 强豪村田(不二)選手와 七日午後二時부터 天王寺公園音樂堂에서 八回戰을 行한바 第六라운드에 TKO로快勝하엿다

(寫眞은 宋榮秀君)

평권送別會 三選手今春卒業

【東京】在東京평권俱樂部에서는今春學窓을떠나는 金正淵、李聖德、崔道鎭諸君의 送別會를지난七日에 東京神田南山莊食堂에서 安重鎬君의 司會로 열고張日弘君의送別辭가잇은後 崔龍振君으로부터 記念品을 贈呈하매 卒業生諸君의 答辭로서式을마친다음 평권軍이 오늘의榮譽를엇기까지의 回顧談으로 和氣靄靄한가운데 散會하엿다한다

朝鮮最初의 室內스케-트場 製氷會社가計畫

京城에잇서서의 室內스케-트링施設의 要望은 오래前부터 一般이 期待하고 잇든바 이번에朝鮮體育會와 朝鮮氷上競技聯盟에서는 今夏 朝鮮製氷會社의設立을 機會로 同會社에 再三室內스케-트場經營에 對하야懇請한바 同社에서도 同意를가지게되여 漢江江畔人道橋側에 建坪五百六十餘坪의 大倉庫(同社所有)를 改造하야 大室內스케-트場을 建設할方針인데 一個年間料金一萬九千四百圓(償還年限十年)으로京城府에다 빌리어쓸計畫인바 京城府當局이 果然 保健問題에重要性을 띄우고잇는 이室內스케-트場을 引受할것인지가 크게注目된다

學生들에게 올림픽教育實施

文部省體育課에서는 第十二回올림픽東京大會開催指導監督費로十二年度豫算에三萬圓以上、十五年까지 每年度各四萬圓을 計上하야 體育費로서、金十五萬圓을 計上하야 右豫算의 監督機關을 設置하기로 年度부터 監督官制를 設置하기로되엿다 十四名의 人員인데 事務官一名、體育官二名、體育官補二名、屬二名 計七名을增加하야 文部省에잇서서의 올림픽에關한一切의事務를 處理하는 同時에 組織委員會와 直接連絡을 取하야 大會準備의 圓滑을 期하기로되엿다 또한一般國民에게는 올림픽에對한 認識等을 깁히하기위하야『팜프렛트』等을發行하야 各學校學生 生徒等에게까지 올림픽에關한 教育을 徹底히 實施하기로되엿다

當選謝禮

今般開城府會議員選擧에際하야 有權者諸氏의深厚하신 後援으로不肖한本人等이當選의 榮譽를得하엿사옵기 玆에紙上으로 謝意를表하나이다

開城府會議員

金沂鎬 南龍熙 沈相和 曾萬溵 沈相敎 劉俩鐘 崔興祚 韓炳千 金守千 李正熙

信用잇는最高商會社로認定되는大衆業界進出

조흔家庭工業

第一 日의家庭工業으로生活의向上을 期할수잇는 世界的製造業

第二 參拾萬圓 資本株式會社

株式會社 外貿易

耳 人工鼓膜

サンセイ商會

大光農機具製作所

京城府義州通二丁目太田ビル內

合同販賣元 大光式ヒカリ號

恩給 鄭商會 京城府授恩町一六〇

즐거운溫泉旅行 半島最大의忠南溫陽溫泉 神井館

名藥案內 간질

陰陽 神藥 借力

泰昌號製藥工廠

金鶴香油

연지·白粉이업서도 아름다운毛髮이야말로

女性이가진 장한魅力이다

株式會社 野村商店

新奇特効·强精·强壯·造血·世界的

판토크린

PANTOCRINE USSR

(花鹿茸精血)

(蘇聯製)

판토크린의藥理的作用

(1) 造血機能營爲, 骨組織形成堅固, 新陳代謝, 成長及組織新生의促進, 消炎作用等에 依하야 虛弱疲勞를 恢復治癒함

(2) 多量의 男性호루몬含有에 依하야 血管 特히 生殖部를 刺戟함으로서 生殖性, 神經衰弱, 早漏, 陰萎, 夢泄等에 再建設的特効를奏함。

(3) 優秀한 强心作用을 營爲하야 衰弱한心臟을恢復强健케함。

(4) 消化器系統에 適用하면 胃及膽의內分泌를 促進하야 消耐力을 增進하며 胃腸의收縮力及 便秘症을 整調함。

(5) 利尿作用이 優秀하야 排泄量을增加함

(6) 造血, 皮膚硬化, 新陳代謝, 組織新生, 消炎止血作用等에依하야 外傷, 腫瘍其他一般 切開手術後의 癒合을促進함。

適應症

貧血·一般虛弱·心臟疾患
心悸亢進症·生殖性神經衰弱·陰萎早漏
夢泄·老衰·神經衰弱
肺結核·憂鬱症·腺病質
産後衰弱·病後衰弱·肋膜炎
消化不良·慢性便秘·食慾不振
萎黃病·子宮出血·帶下
外傷·腫瘍及開切手術後。

包裝及定價	
內服液 30瓦(約15日分)	7.50
注射 1瓦6管入	9.00

製造元 蘇聯國立內分泌硏究所

直輸入發賣元 共生藥業株式會社

京城鍾路一丁目七一 電光二五四七番 振替京城二二〇〇二

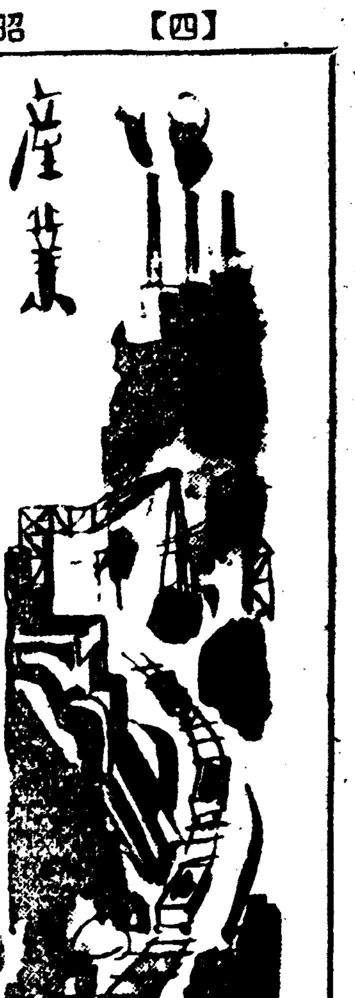

當局能動的으로 朝鮮內油界調整

販賣地域、價格、圓滑供給策等 關係者會議에서協議

重油의 朝鮮內配給問題는 新鮮內의 重油供給에 關하야 販賣配當에 伴하야 局部的으로 深刻 地域 圓滑供給策 販賣價格의 諸한 不圓滑이 豫想되고 一面漁 項에 亘하야 協議를 하얏는바 業用重油問題도 잇스므로 總督府 右는 朝鮮內油界의 混亂을 當에서도 此對策을 重視하야 九日 局의 能動的態度에 依하야 安 午後 總督府에서 商工課及 水 定에 引導하려고 第一步로 注目 産課에 加하야 當業者側 朝石、 된다 그런데 右重油業者會議는 三井、三菱、林兼、旭、라이징썬 今後도 繼續하야 開催할 豫定 의 各重油業者가 參集하야 朝 이다

油脂會社新設 業界에好感

硬化油原料鰮油價格調節上 寄與하리라고期待

【清津】朝鮮油脂會社가 日食의 傘下에 獨身하게된 以後로 清津은勿論 東海岸全體의 油肥業者에게는 原油의 價格問題로苦悶이만허오든中 今般에 鰮油聯을 中心으로 五百萬圓의 新會社를 清津에 創設한다는 『뉴―스』에 저윽히 安堵의色을보이고잇다。

元來 鰮油肥業界에서 第一重要한것이 原油販賣에對한 價格에잇서서 買方인硬化油會社側의協調的態度가 第一의 禁物이되야잇다 從前의 合同、朝窒、日食에對하야 朝油간은 特殊的存在로 價格協定에든지 안키때문에 價格調節에 業者의利되는바만혓스나 一旦이것이 日食○下에드러가게된 昨年末以來로는 業界의 不安이 加重하야 或은 新會社라도 만들지안흐면 안된다는 輿論까지잇서오든次이다

今般新會社가 硬化油製造에着手하는本意가 前番朝油와가튼特殊的地位를 確保하고 營利를目標로하지안는限 業界에 期待가클것은當然한일이다 오직 向後同社의實績이 業界에 얼마만한 功獻을 내일것인지 一般은 注目하고잇다한다

城津貿易 二月

【清津】城津港의 貿易額은 二月에드러가 더한層 激增을보게되야 總額一百七十二萬餘圓에 達하야 開港以來 첫記錄이다 이에 그數字를들면 如左하다 (單位圓)

輸出	二二四
輸入	一九五
移出	九九八、七一九
移入	五二九、三六四
計	一、七二三、二七四

鰮油價格

比前月十八錢低

【清津】咸北鰮油肥水産組合에서는 三月分不定量油價格을 五日如左히 發表하얏다는바 前月不定量價格에比하야 十三錢低價로合同油脂會社가 確定契約하게되얏다한다

▲一等品 三圓七十八錢▲二等品 三圓七十二錢▲三等品 三圓六十一錢▲四等品 三圓三十九錢

金堤叺織競技大會

【金堤】金堤郡農會에서는 叺을副業으로 獎勵코자 初等學校兒童의 叺織競技會를 오는 十三日午前九時부터 金堤公普校庭에서 開催한다는바 各面選手도出場하야 競技를 하기로되엿다

中央試驗所擴充

電氣、金屬、工藝部增設코 西、南朝鮮에支所設置計畫

朝鮮의 工業指導研究機關인總督府中央試驗所에서는 現在一、化學工業部(一般化學工業에關한 資源의調査及 朝鮮에適應한 新工業의成立을 促進할試驗研究、其他依賴應答)二、染色部(染色工業의進步降興을 圖하기爲하야製織、染色及 整理加工의 研究及指導 其他依賴應答) 三、窯業部(窯業原料調査、研究及 應用試驗其他依賴應答)等三部가잇서서 逐年그業務의 繁旺함을보고잇는바 最近 朝鮮工業의躍進에伴하야 各關係方面으로부터 同所에對한擴充及 支所設置의 要望이猛烈할뿐만아니라 同所에서도 그必要를感하고 月下前記三部에 電氣化學、金屬工業、工藝圖案部를新設하며 또 西朝鮮、南朝鮮、北朝鮮에 各其試驗所支所를 設置하야 朝鮮工業의發展에 備코저 計畫中이라한다

慶北東海岸 鰮廻游調査 五月頃에開始

【大邱】慶北道에서는 十二年度新規事業으로 東海岸의 鰮廻游調査를 行하다는데 五月頃부터 開始하리라고한다

元山肝油製造講習

【元山】元山水産試驗場에서는아즉도 肝油及鰮油製造技術이不徹底하야 遺憾으로 생각하는바그의完璧을 期코자 一層品質의向上과 利益增大를 圖코저오는十九日及 二十日兩日間 主要한製造業者를 招致하여『肝油鯨價測定法』의 講習을 實施하리라고한다

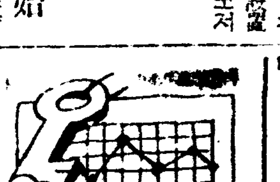

重複質問말고 一回一問으로 簡單明確하게

◇養鷄養豚場

問 小生이 副業으로 養鷄、養豚을 經營코저하오니 朝鮮內의 養鷄、養豚場을 下敎하시압소서 (慶尙道愛讀者顯開生)

答 個人經營의 養鷄、養豚場은各道에 相當히만흘것이오나見學하고 指導를바드시려면 總督府水原農事試驗場、道農事試驗場이나 種畜場이 조흘듯합니다

山麓、川邊에 棉圃를開墾

清道郡서補助獎勵

【清道】年一千二百餘町步의 棉作圃를 두고 收穫率과 共販出廻高에 큰關心을 갓고잇는 清道郡當局은 今年부터 五年間 新規開墾棉圃의 耕作獎勵에 또한 積極的努力이 잇슬것으로 보이는바 河川沿岸의 荒蕪地 南向山野의 緩傾斜地에 새로히 棉圃를 開拓할農家에 對하야 一段步마다 五圓六十錢의 補助金을 初年에 支給케하야 今後耕作擴張과 아울러 棉花增産獎勵에 一大拍車를 加할모양이라는데 補助할棉圃의 設置條件은 아래와갓다 한다

▲設置條件

一、國有地 또는 浸水의 憂慮업는地帶
一、南으로 向한 緩傾斜地
一、一個所 三段步以上
一、開墾後 五年間 棉作을 繼續할것
一、可及的 自作地 또는 共同耕作地되기에 힘쓸것
一、新規開墾棉圃

▲雜穀 十日京城市內 雜穀市況을보면 大體다음과갓다

▲大豆漸騰‖當地는 品薄으로 賣物稀少한데 滿洲大豆 連日高騰됨을따라 反騰되엿今 더욱히 龍山大豆는 日本內地注文이相當히 入荷되여 一般騰勢이다

龍山三等	石	二二、五〇
漣豆長三等	同	二二、一〇
金浦南陽三等	同	二二、〇〇

▲粟强調‖期米連日 漸騰됨에 따라 買氣旺盛하며 産地는大豆高로 滿洲商人手持品은 一切賣渡함으로 低價에서 二十錢反撥되엿다 今日市勢如左이며 天津靑島方面은 依然 採算不合이다

奉天	百斤	九、二五
四平街	同	九、一五

▲大麥不變‖南朝鮮方面 賣氣一巡後는 別로 賣買도업고 閑散하야 時勢도不變이다

秋麥	石	一〇、〇〇
春麥	同	九、〇〇

▲小麥氣迷‖米價漸落이나 製粉側、麵子側高한 小麥에는 手控側은 賣控에 全然買氣업고 閑散하면서도 多少軟化한 形勢이다 더욱히 天、六月渡 日本內地新小麥先物 賣買도 比較的 低價임으로 一時場面은 軟化하얏다

▲胡麻鎭區‖滿洲産은 在庫稀少로 依然 不變이나 上海方面은 如何히 採算價에 賣物하여옴으로 當地時勢는 不變이다

淸津	百斤	二三、五〇
新義	同	二三、四〇
奉天	百斤	一六、八〇
四平街	同	一六、六〇
上海	同	一六、四〇

▲蔬菜强調 一般蔬菜의 鮮産入荷가 殆無하야 日本內地로부터 入荷를보고잇는바 시금치는 品薄과 需要增加로 三割가량 騰貴되고 무도 入荷가 稀히적어서 市勢堅調이다

▲果實堅調 蜜柑은 數日前부터 堅調를 보이든바 昨今의 大量入荷로 一箱에 一圓二三十錢으로 暴落되고 苹果의 國光과 倭錦 모다 産地로부터의 入荷가 적어서 品薄을 告하야 昂騰傾向이다 梨도 早生赤 晩三吉을 通하야 亦是 品薄이며 네풀은 需要도 旺盛하고 入荷도 豐富하야 자못 活況을 呈하고잇다

▲鷄卵强調 日本內地方面은 相當히 强勢로 近日 日本內地로부터의 入荷는 減少되고잇스나 朝鮮內各農村의 副業養鷄卵이 漸次로出廻되야 需給에는 큰 支障이업스나 市勢는日本內地高에 刺戟되야 强調를示하고잇다

◇菜蔬類

고구마	一貫	[illegible]
토란	同	[illegible]
馬鈴薯白	同	[illegible]
人蔘	同	[illegible]
蓮根	同	[illegible]
生薑大	同	[illegible]
同小	同	[illegible]
수박	百個	[illegible]
胡瓜	同	[illegible]
茄子	同	[illegible]
일년감	一貫	[illegible]
시금치	同	[illegible]
쑥갓	同	[illegible]
南瓜	本箱	[illegible]
玉葱	十六貫	[illegible]
靑葱	一貫	[illegible]
마늘	百個	[illegible]

◇果實類

苹果(國光)	四貫	[illegible]
同 倭錦	同	[illegible]
同 紅玉	同	[illegible]
梨(晩三吉)	三貫五	[illegible]
同(今村秋)	同	[illegible]
同(早生赤)	同	[illegible]
蜜柑	石油箱	[illegible]
바나나	一貫	[illegible]
栗	一斗	[illegible]
잣	一石	[illegible]
실백	一斗	[illegible]
胡桃	一石	[illegible]
銀杏	一斗	[illegible]
고추	百斤	[illegible]
고추가루	同	[illegible]
실고추	同	[illegible]
大棗	百斤	[illegible]
桔梗根	一斗	[illegible]
生落花生	百斤	[illegible]

◇家畜飼料

麩綿乾白	十貫	[illegible]
成鷄用練餌	五斗	[illegible]
育雛用	同	[illegible]
中雛用	同	[illegible]
鷄虫用粉	一貫	[illegible]
麩	百斤	[illegible]
玉蜀黍碎	九十斤	[illegible]
同 中割	同	[illegible]
同 粉	同	[illegible]
高粱碎	同	[illegible]
同 粉	同	[illegible]
魚粉×粕	九十斤	[illegible]
糠	八五斤	[illegible]
貝殼	百二十斤	[illegible]

◇養鷄用鐵網

四尺幅	二寸目百斤	[illegible]
同	一寸半同	[illegible]
同	一寸目同	[illegible]
三尺幅	二寸目同	[illegible]
同	一寸半同	[illegible]
同	一寸目同	[illegible]
同	五分目同	[illegible]

◇毛皮類

앙고라兎毛 三吋半以上	一匁	[illegible]
同 三吋以上	同	[illegible]
同 二吋半以上	同	[illegible]
同 二吋以上	同	[illegible]
同 梳毛	同	[illegible]
펠트	同	[illegible]

◇川魚類

잉어	一貫	[illegible]
붕어	同	[illegible]
미꾸리	同	[illegible]
뱀장아	同	[illegible]
멕기	同	[illegible]
가물치	同	[illegible]
자라	同	[illegible]
蜆貝	一升	[illegible]

◇家畜類

鷄卵	百個	[illegible]
同	一貫	[illegible]
生鷄	同	[illegible]
生豚	同	[illegible]
生兎	同	[illegible]
四季鳥卵	百個	[illegible]
鶉卵	同	[illegible]

◇其他副業品

蜂蜜	一罐	[illegible]
參桿眞田	一反	[illegible]
經不眞田	同	[illegible]
杞柳	一貫	[illegible]
蕃椒	同	[illegible]
漆	同	[illegible]
胡麻油	一罐	[illegible]

【朝鮮副業協會調査】

輸移出자못刮目

南洋、歐洲에까지進出

殆半이 委托業者의 손을 經由

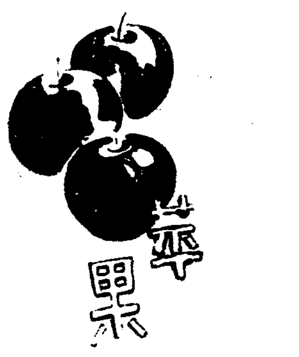

鎭南浦支局長 安尙燁

輸移出狀況

鎭南浦苹果가 三十有餘年의 栽培歷史를 가젓다고하나 本格的으로 輸移出이 始作되기는 大正七八年頃으로 其以前은 實로見本時代에 不過하엿다고한다

最初부터 滿洲方面에 輸出이 旺盛하여 安東、大連、奉天方面에取引이 만핫스며 日本內地에 移出은 靑森産苹果때문에極히 不振狀態이엇는바 其後 內外情勢가 變하면서 日貨排斥으로 日本商品이『보이코트』를 當하는一便 關稅가 引上된 關係로滿洲方面輸出은 激減되는反面에 日本內地移出이 增加되엿든것이다 當時 果樹業者들은 靑森産苹果를 壓倒할 目的으로 苹果品質向上과 色澤及包裝改善等에 만흔 研究와 努力을 한 結果 最近에와서는 九州、四國、中國地方은 勿論 멀리 東京、大阪方面에 進出하여 只今에는 相當한 地盤을 잡고잇스며 臺灣、南洋方面에 輸移出도 年年 增加되고잇섯다 其後 滿洲事變發生以來 對滿貿易이 漸次 改善되여 昭和七年頃부터 輸出額은 增進되기始作하고 南洋、印度及英國市場에까지 進出되엿는데 昭和九年度에는 南洋方面으로 輸出된것이 四萬四千貫이나되엿고 다시一步를나가 倫敦市場에 國光九十六貫이 搬出되여 其成績은 대단히 良好하여 定評을밧고잇는 現狀이다

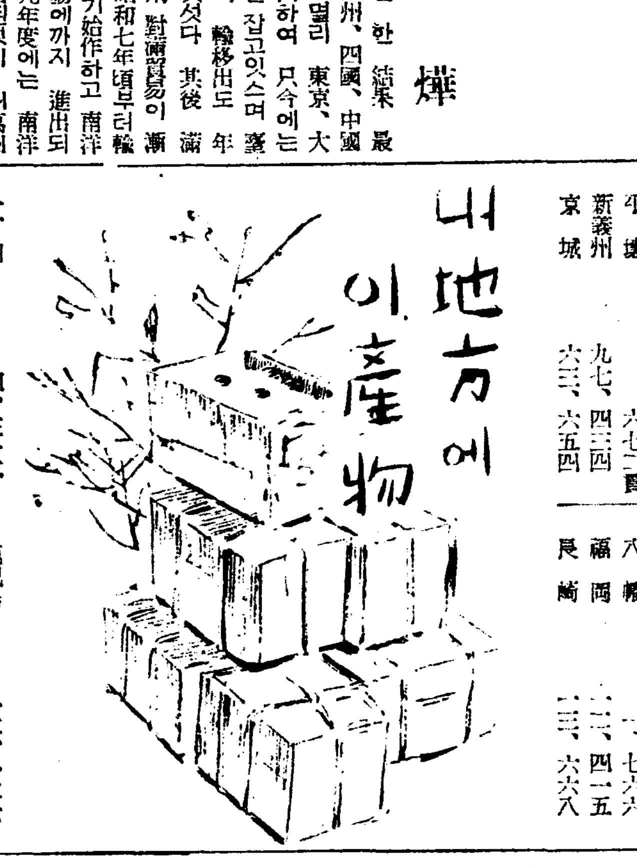

이제 昭和十年度出荷狀況을보면 아래와갓다

平壤	六七二貫
新義州	九七、四三四
京城	六三、六五四
仁川	四、三一二
群山	一三、九九六
木浦	一七、一九四
釜山	六九、一三一
其他	六三、二六〇
計	三四九、六七三
下關	一四三、七五二
門司	一五三、六一六
八幡	一、七六六
福岡	二、四一五
長崎	一三、六六八
鹿兒島	一二三、一一六
大分	四、一七二
廣島	六、四六九
吳	四、七〇六
尾之道	一〇、五五五
岡山	九三九
神戸	一八、〇七一
大阪	六五、九九一
名古屋	三五、七五二
東京	三一、三一六
其他	三〇、三五七
計	七八三、八七九

▲滿洲及中國方面

安東	一〇、九一三貫
奉天	一六三、[illegible]
四平街	三〇、〇一九
新京	三一七、一〇〇
哈爾賓	三三九、四五六
大連	五五、四六五
天津	七四、三七一
靑島	二四、一七六
上海	一一三、四七〇
其他	九九、〇〇四
計	九九七、七九〇

▲臺灣及南洋方面

臺灣	七九、五四七貫
南洋及印度	五、七八四
倫敦	五四四
總計	二、二二七、[illegible]

販賣方法

이제昭和十年度生産高를 보면 三百七萬三千六百七十七貫이나되는데 出荷貫數가 二百二十餘萬貫에不過하니 남어지百八十餘萬貫은 어떠케되는것이냐 그것은大槪生産地元民들이消費하게된다고 보겟스니첫재 鎭南浦苹果는 品質向上에잇서서 現在 倍以上을 努力하여야되겟스며現下 鎭南浦苹果界에 重大問題가 [illegible] 라고하겟는데 [illegible] 두가지로 分할수잇스니 하나는 生産者가 直接輸移出하는것이요 하나는 鎭南浦産業組合이나 果物興業株式會社와 其他個人委托業者들의 손을거치어 輸移出되는것이라고하겟다 그러나 生産者가 直接輸移出하는者는 極少數이고 九割假量이 委托業者에게 맛기게되는것이다그런故로 鎭南浦에 苹果委托을 맛고잇는者는 團體나 個人을勿論하고 實로 重大한 使命을 가젓다고보겟는데 果然그들은 數千生産者들과 어떠한 關係를 맷고잇스며 어떠한役割을 하고잇는가 이번 機會에 其眞相을 檢討하여 보는것이 鎭南浦苹果界를 爲하여 一助가되지안흘가한다

―寫眞은 苹果檢査―

鑛業權設定·移動

◇鑛業權移轉

登錄番號	鑛區所在地	登錄月日	鑛業權者住所氏名
九一四五	江原平昌郡大和面	一月廿六日	京城府[illegible]町 崔在[illegible]
一三七八二	江原春川郡史內面	一月廿六日	春川邑大和町 金光[illegible]、加平郡北面 黃大[illegible]、春川郡史內面 柳雨[illegible]、京城府昭格町 金石[illegible]、蔡仁[illegible]
一〇八九七	咸南甲山郡雲興面	一月廿七日	咸興郡咸興邑 東洋炭業株式會社
一三五六八	同	同	同
一三八二一	同	同	同
一三八二二	同	同	同
一三八二三	同	同	同
一三八五五	同	同	同

◇共同鑛業權者脫退

登錄番號	鑛區所在地	登錄月日	事項
一〇六三五	全北道任實郡聖壽面	一月廿六日	洪桓杓任實脫退

雙虹舞 【132】

方仁根 作
金奎澤 畵

喜悲(三)

명월은 은명에게 편지를써서서 인력거를 보내엇다。

지만 의론할것도잇서』하고 순철은 말하엿다。

『무슨 의론이에요』

『그건 잇다가 말하고……』

급히 할말이잇스니 혼저오든지 전보를다리고 오든지 하라고하엿다。

『참 은명씨 오면 위로도하겟지』

순철은 하인을 불러 저녁 일인분만더하라고 부탁하엿다。

그들은 다시정답게 못러안저서 손을 맛잡고이섯다。

『우리 혼인을 얼른합시다』

『네―맘대로 하서요』

『그런데 은명씨때문에 걱정이에요 문제가 조케해결이 안된다면 은명씨 보기에 미안해서 나만조타고 혼인을 덜컥하기도 어려워요』

『글세 그도 그러쿤―그러니 뭐할수잇나 그러다가는 우리는 늙도록 혼인을 못하기쉽게!』

『참 걱정이에요』

『좌우간 우리혼인식은 조용히 합시다 신식으로 당신은 일생처음혼인이오 나도어려서해서 원혼이되니』

명월은 다시 고개를 숙이고 마말무이업섯다。

『왜 무슨생각을하오』

『제가 전에기생노릇한걸 불쾌하게생각하시고 나를함부로대접할가봐 걱정이에요 그것이제일 유감이에요 그걸생각하면 혼인하고십지안허요』

순철은 명월의 손을 꽉쥐면서

『여보! 그런생각은 하지도말우―나도 그걸 다 리해하니까 념려말아요。내가 숫총각이라면 그것도 흠모르겟소 나도 한번장가갓스니 현재나이가아니오。그러나 과거보다 현재가 제일이니까 당신과내가 사랑하면그뿐아니오―그리고 지나간건 아조이저버립시다。당신도 기생노릇아니한걸로 생각하구려。지금은 또 당신에게서 기생이라는 냄새도 나지아니하니까』

『실상은 저도 일생을 기생으로 지내려고햇서요 그러나 당신을 사랑하기때문에 그만두엇서요』하고 명월의눈에는 눈물이흘럿다。순철은 감격해서

『나도 총각으로 생각하고 당신도 나는 처녀로 생각하리다 그래서 우리는 늙어죽도록 재미잇게 행복스럽게 살아갑시다』

『네―그래요 그러타면 얼마나 조켓서요―그리고 저는이 도회가 실혀요 면해 돈이나 벌어가지고 식골로가요 네? 가서 농촌에서 깨끗하게 살아요 네?』

하고 명월은 아름다운 얼굴을 들어 순철을 바라보앗다。

『그럽시다 나도그게 소원이오 땅도 사두엇겟다 걱정잇소』

순철은 명월을 더힘것 포옹하엿다。명월은 순철의 가슴에 얼굴을파무더다。

『그럼우리 꼿피는 사월쯤 혼례식을 합시다。어느날쯤할가』

『그거야 차차의론해서하지요』

『나는 하로가 급한데……』

『그래도 저―아버님이 나오서야 해요』

『참 언제가만기요……나는 깜막 이젓군 그러기남은 다르게야』

『사변 롱개월 복역인데 아마 감형이되어서 사월이나 오월에는 나오실거에요』

『흥―참 그러쿤 암 나오신담에해야지』

『아버지도 나오서서 우리 혼인을 보시면 퍽 기뻐하실거에요 불상한 아버지께 만년에라도 효도를 해야겟서요』

『그럼 그러야지―우리함께삽시다』

『그러케 하여야겟서요 언재는 어덕 못가시게할려이에요』

『그리고 재미보시라고 손자나 하나 바칩시다그려』하고 순철이우스니 명월은 붉어지는얼굴을들어 눈을흘기며 우섯다。그들은 물타는키쓰를 하엿다。

『그러니 신혼여행은 어듸로 갈가』하고 순철이 물으니

『평양으로가요 제고향으로……』

하고 대답하엿다。

『그럼 그럽시다 당신댁에 또 제일구경을 다하게됏구려』

하며가 저녁상을 드러왓다。그리고 전기불을 켯다。

『아이참 형님이 웬일일가』

『글세 올때가 되엇는데』

순철은 하며여겨 이러거듭이 아니왓느냐고 물으니 아직 오지아니하엿다고 대답하엿다。

명월은 곳어시 행복스러운중에도 은명의 걱정을하며 허전하니 후원을 내다보앗다。

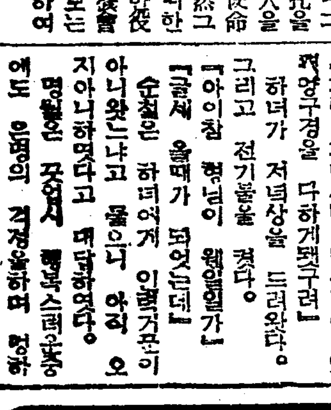

참으로잘듯는 해열제
元祖 竹村 돈부구
더운砂糖湯에녹여먹으면 곳 效力이

治淋藥 리베―루 リベール

무서운淋病菌

淋病患者의排泄하는 尿或은膿을顯微鏡으로檢査해보면、無數한淋菌이存在해잇고淋菌의繁殖力이旺盛하고잇슴은우리들이想像도못해본바이며、하로를經過하면할자록繁殖이激增되야病勢가더덧치며이것이體內에移行하야各機能에多大한障害를주는것이니하로速히이殺菌排除에努力을해야한다

本劑의特徵

一、腸粘膜의吸收力이速하고、服藥翌朝尿는藍色으로變하야强한리베―루臭를퍼티며排出하고漸次快感을알게된다。

一、尿道를侵犯하는無數한黴菌은服藥後힘이줄어이殺菌性尿에依하야體外로씻처냄으로써漸次로痛症을消散식힌다。

一、藥効를알려면은리베―루의服藥前과內服後의尿를專門家에게顯微鏡으로比較檢査를밧는것이捷徑이고、服藥後날을거듭하야黴菌이殺滅되는現象을볼수잇다

警告主意

自家尿道洗滌又는局所療法等은 黴菌을逆으로속에드려보내서 膀胱炎을이르키거나睾丸炎에걸려서大端히後悔하는사람이만타 斷然謹愼하여야한다 次로他藥에迷惑치말고 優秀治淋藥으로서 信用할만한리베―루를반듯이指名하시라 內地滿洲國外到處藥店에서販賣한다 萬一品切時는本舖에서直送함 (送料不要)

藥價 五日分 一圓 十三日分 二圓 五圓 七日分 三圓 廿七日分 十圓

本舖 大阪市東區南久太郎町二丁目 竹村製劑所 電話船場 一五〇番 一五五番 振替大阪三六〇番

全國藥店에잇슴